

Figura 1000 L20



Figura 1001 L20



Figura 1002 L20
Corte de la Torre de la Torre

Este es un plano de planta que muestra la distribución de los espacios interiores de un edificio. El plano está dividido en varias zonas numeradas, lo que permite identificar cada una de las habitaciones y áreas comunes. Las líneas representan las paredes, puertas y muebles principales. Este tipo de planos es esencial para comprender la estructura espacial de un proyecto arquitectónico.

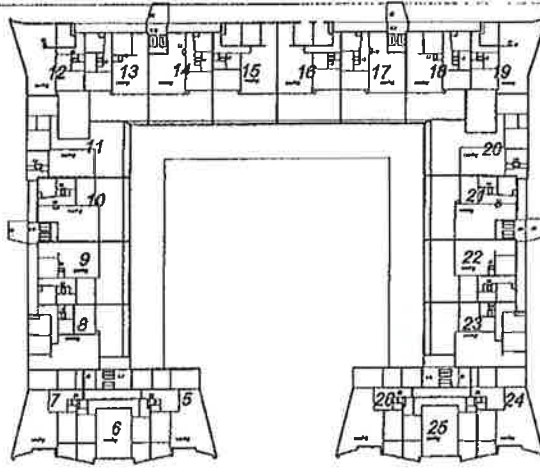
Figura 1003 L20
Corte de la Torre de la Torre

Este es un plano de planta que muestra la distribución de los espacios interiores de un edificio. El plano está dividido en varias zonas numeradas, lo que permite identificar cada una de las habitaciones y áreas comunes. Las líneas representan las paredes, puertas y muebles principales. Este tipo de planos es esencial para comprender la estructura espacial de un proyecto arquitectónico.

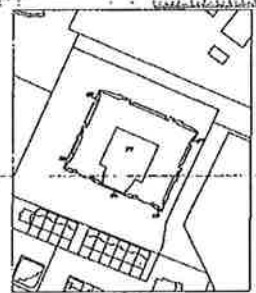
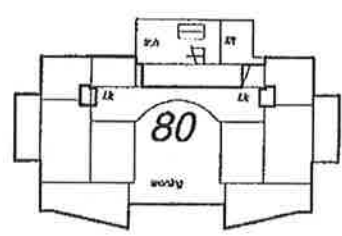
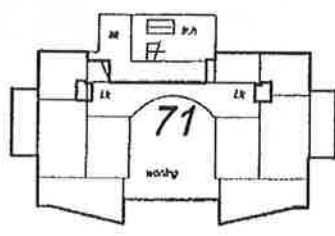
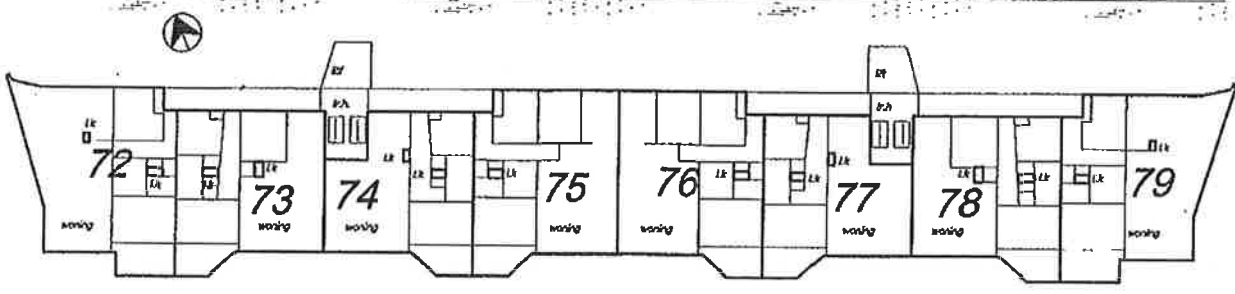

4 e Verdieping 1:200

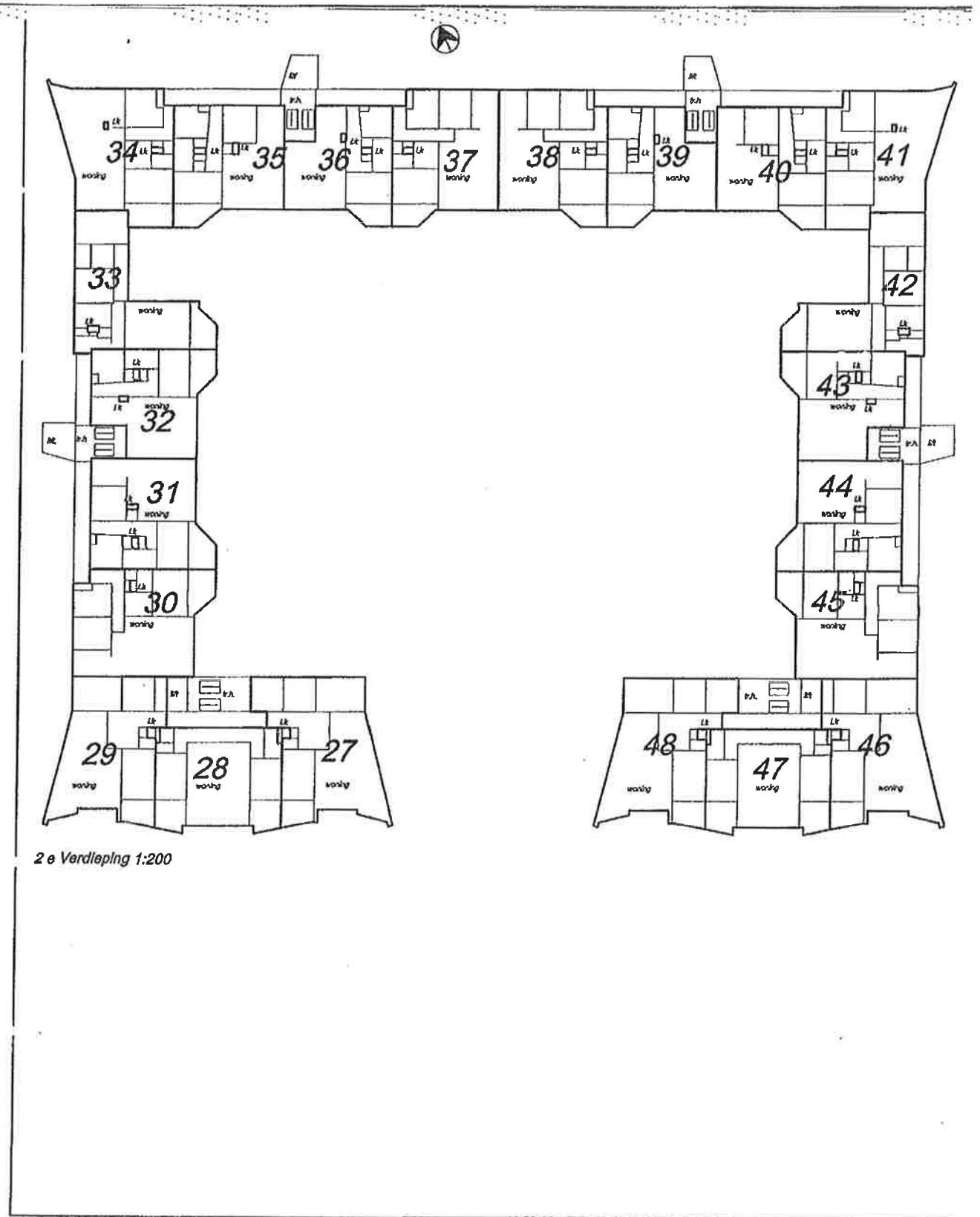

2 e Verdieping 1:200

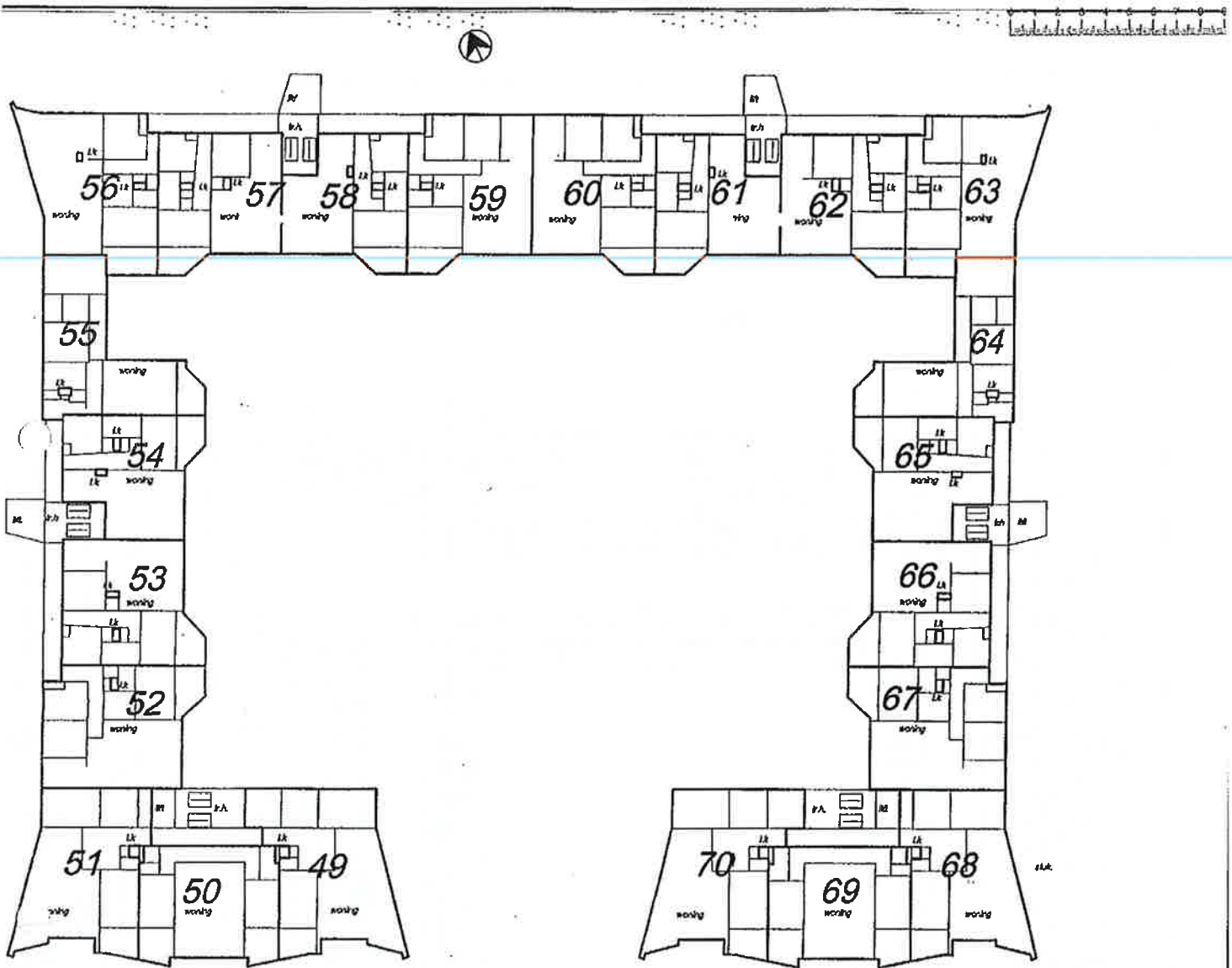

3 e Verdieping 1:200

Gelokend, G.Strang
 Ondergetekende, bevoegdte van de Die voor het kadaster
 en de Openbare Registrars te Amsterdam, verklaart, dat voor
 het in os liggende te bepalen perceel Gemeente Am-
 sterdam kadastraal No. 572 en 828 tot en met 832 de
 ondergetekende, G.Strang, als
 Amsterdam, akkoord is gegaan met de
 De bevoegdte voornemens (optekening) J.H.C. van Aalst
 juridisch ontgraaft
 te verrichten, welke
 is gelokend met alle noodzakelijke bepalingen in overeenstem-
 ming met de wetten van 17 en 24 Maart 1808, van 17 en 24
 Amsterdam, akkoord is gegaan met de
 Amsterdam, akkoord is gegaan met de
 Ondergetekende, G.Strang, verklaart te verstaan, verklaart
 ondergetekende, G.Strang, verklaart te verstaan, verklaart
 te verstaan, verklaart te verstaan, verklaart te verstaan, verklaart

tekening behorende bij tekening
 dok 18525 nr 31
 Teknr. 23565

Tekening bestaande uit 3 (drie) bladen.
 Blad 2

Voorgenomen splitsing in appartements-
 rechten van het kadastrale perceel.
 Gemeente AMSTERDAM Sectie AM
 No 572, 828 t/m 832
 De Notaris G. Strang
 De datum: 10 Oktober 2002

Gelokend: 3-4-2
appart.
 1:100
 1:100
 1:100

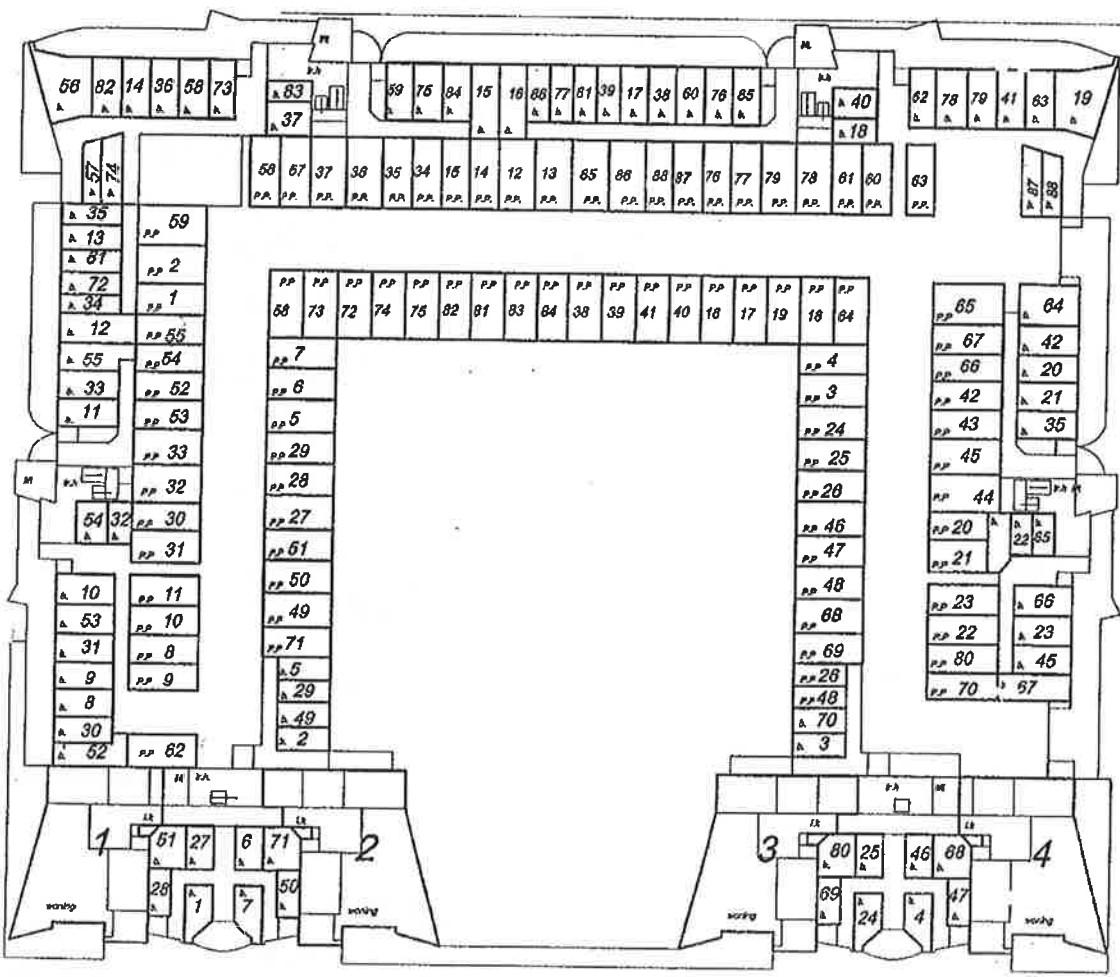

Begane grond 1:200

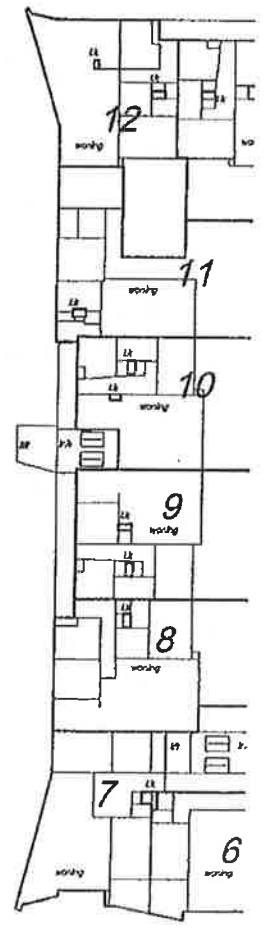

1e Vloerplan 1:200

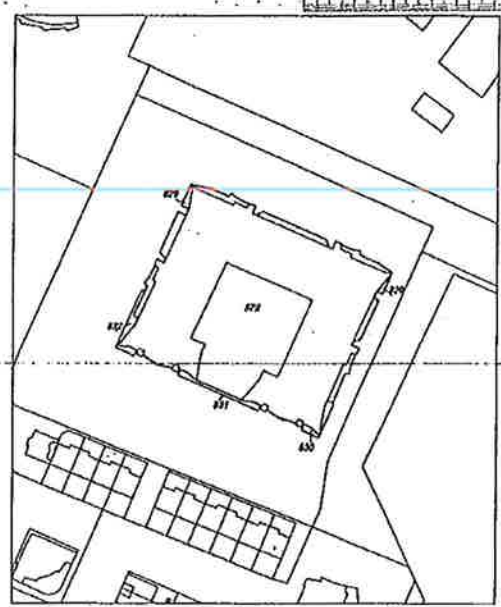
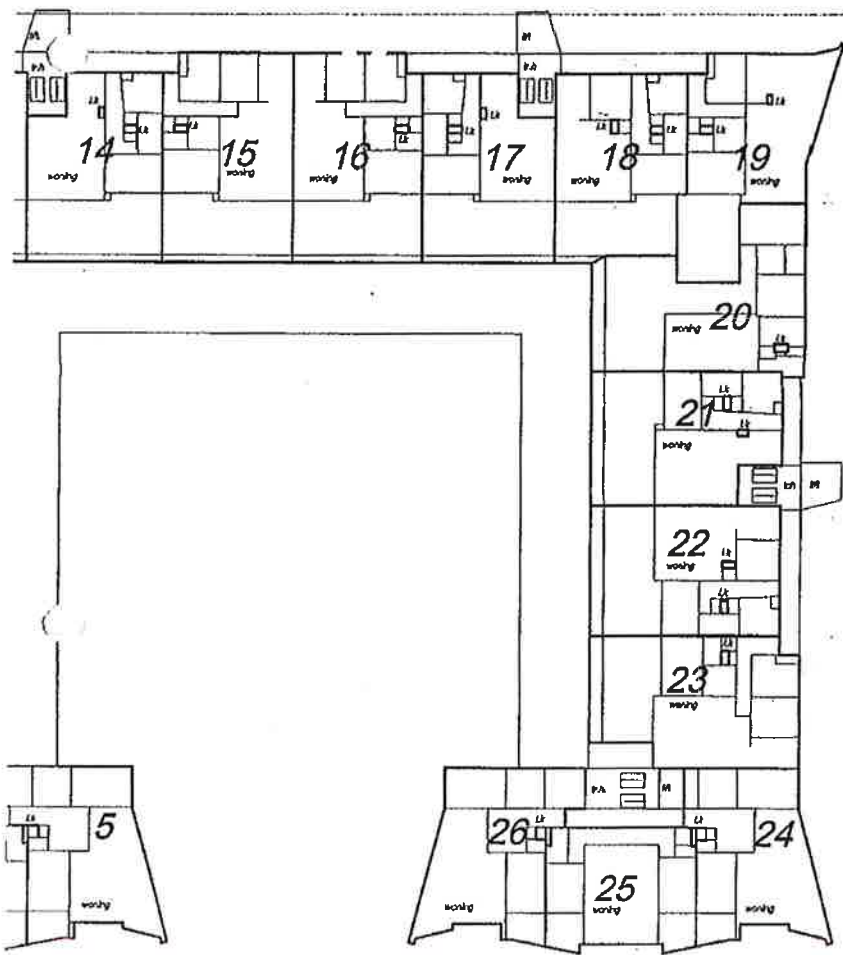

SITUATIE 1:1000
Gemeente AMSTERDAM Sectie AM
No 672, 828 tm 832

Ontk. G. Brang
Onvervalsde, bevestigd van de Dienst voor het kadaster
en de Openbare Registratie te Amsterdam, verstaat, dat voor
het in de splitsing te betrekken personen Gerardus A.
Standaert sectie AM nummers 872 en 828 tot en met 832 de
complexaanduiding is 872A.
Amsterdam, 11 maart 1902, alszoo bevestigd bene.
De bevestiging voornoemd (getekend) J.H.C. van Aartsel
jurisdi. verloop
LEIDEGASTENSTRAAT 115/1152222: voor splitsing, zie de
te gerucht aan een alle houdende splitsing in appartements-
rechten op 11 maart 1902 alhier bevestigd bene voor 11, 12, 13,
Gerardus Brang, notaris te Amsterdam verleden.
Amsterdam, 11 maart 1902, alszoo bevestigd bene.
Onts. G. Brang
Onvervalsde, bevestigd van de Dienst voor het kadaster
en de Openbare Registratie te Amsterdam, verstaat, dat voor
het in de splitsing te betrekken personen Gerardus A.
Standaert sectie AM nummers 872 en 828 tot en met 832 de
complexaanduiding is 872A.
Amsterdam, 11 maart 1902, alszoo bevestigd bene.
De bevestiging voornoemd (getekend) J.H.C. van Aartsel
jurisdi. verloop
LEIDEGASTENSTRAAT 115/1152222: voor splitsing, zie de
te gerucht aan een alle houdende splitsing in appartements-
rechten op 11 maart 1902 alhier bevestigd bene voor 11, 12, 13,
Gerardus Brang, notaris te Amsterdam verleden.
Amsterdam, 11 maart 1902, alszoo bevestigd bene.
Onts. G. Brang

splitsing betrekende bij beschrijving
dwt/10525 no: 31
Tek. nr. 23568

Tekening bestaande uit 3 (drie) bladen.
Blad 1

Vooropgenomen splitsing in appartements-
rechten van het kadastrale perceel
Gemeente AMSTERDAM Sectie AM
No 672, 828 tm 832
De Notaris J. Struwig
De datum: 10 oktober 2002

Getekend: 9-4-2, 23-7-2, 7-10-02
appart.
Eindafdeling B.
1121 BT AMSTERDAM
T 020 6380000
F 020 6380000

